

ZAPRASZAJĄ NA

WROCŁAW ELITE MASTERS

Zawody Working Equitation

PROPOZYCJE ZAWODÓW

1. DATA: 16 - 17 marca 2024
2. MIEJSCE: Wrocławski Tor Wyścigów Konnych Partynice,
Zwycięska 2, 53-033 Wrocław
3. ORGANIZATOR: Stowarzyszenie Working Equitation Polska
Wrocławski Tor Wyścigów Konnych Partynice
FB: **WORKINGEQUITATION.PL**
WWW.WORKINGEQUITATION.PL
4. DYREKTOR ZAWODÓW: Mateusz Gieryn
(info@workingequitation.pl)
5. BIURO ZAWODÓW: Małgorzata Skubisz/Aleksandra Łacna
(malgorzata.skubisz@torpartynice.pl)
6. KOMISJA SĘDZIOWSKA:
SĘDZIA GŁÓWNY: Nicola Danner (GER)
SĘDZIOWIE: Agata Milnerowicz (POL)
Agnieszka Staniszevska – Bakuła (POL)
7. OBSŁUGA MEDYCZNA: ERMED SP. Z O. O.
8. OBSŁUGA STAJNI: Aleksandra Łacna
9. GOSPODARZ TORU: Tomasz Kaniewski
10. TERMIN ZGŁOSZEŃ: Zgłoszenia wstępne **06.03.2024**
Zgłoszenia ostateczne **08.03.2024**

zgłoszeń należy dokonywać przez portal **Equita.pl**

w razie pytań prosimy o kontakt: wroclove@workingequitation.pl

UWAGA!:

Organizator wprowadza ograniczenia w ilości zgłoszeń do 25 par zawodnik-koń łącznie we wszystkich konkursach. Orientacyjna maksymalna liczba par, z zastrzeżeniem pierwszeństwa dla zgłoszeń do wyższych klas, w poszczególnych konkursach przedstawia się następująco:

KLASA L – 3 par

KLASA P – 3 par

KLASA N – 4 par

KLASA C – 5 par

KLASA CC – 5 par

KLASA MASTERS – 5 par

O przyjęciu decyduje kolejność zgłoszeń. Zawodnicy, którzy zgłoszą się w terminie zgłoszeń wstępnych, do konkursów już obsadzonych maksymalną ilością par, zostają wpisani na listę rezerwową. Jeżeli w terminie zgłoszeń ostatecznych, łączna ilość par we wszystkich konkursach będzie niższa niż 25, wówczas w kolejności nadsyłanych zgłoszeń, będą zatwierdzane zgłoszenia z listy rezerwowej, aż do uzyskania maksymalnej liczby 25 par.

11. Nagrody

KONKURS	I MIEJSCE	II MIEJSCE	III MIEJSCE
Klasa Masters	N a g r o d y r z e c z o w e i f l o t ' s		
Klasa CC	N a g r o d y r z e c z o w e i f l o t ' s		
Klasa C	N a g r o d y r z e c z o w e i f l o t ' s		
Klasa N	N a g r o d y r z e c z o w e i f l o t ' s		
Klasa P	N a g r o d y r z e c z o w e i f l o t ' s		
Klasa L	N a g r o d y r z e c z o w e i f l o t ' s		

12. PROGRAM ZAWODÓW (może ulec zmianie)

15.03.2024 PIĄTEK

Organizator udostępni boksy dla koni zawodników od godziny 12:00

HALA KONKURSOWA dostępna dla zawodników w godzinach: 18:00-20:00

PRZEGLĄD WETERYNARYJNY MASTERS (HALA TRENINGOWA): 19:30

16.03.2024 SOBOTA

- TEST UJEŹDŻENIA - KLASA L
- TEST UJEŹDŻENIA - KLASA P
- TEST UJEŹDŻENIA - KLASA N
- TEST UJEŹDŻENIA - KLASA C
- TEST UJEŹDŻENIA - KLASA CC
- TEST UJEŹDŻENIA - KLASA MASTERS

17.03.2024 NIEDZIELA

- TEST ZRĘCZNOŚCI – KLASA L
- TEST ZRĘCZNOŚCI – KLASA P
- TEST ZRĘCZNOŚCI – KLASA N
- TEST ZRĘCZNOŚCI – KLASA C
- TEST ZRĘCZNOŚCI – KLASA CC
- TEST ZRĘCZNOŚCI – KLASA MASTERS

- TEST SZYBKOŚCI – KLASA P
- TEST SZYBKOŚCI – KLASA N
- TEST SZYBKOŚCI – KLASA C
- TEST SZYBKOŚCI - KLASA CC
- TEST SZYBKOŚCI – KLASA MASTERS

13. OPŁATY

BOKSY:

Boks na całe zawody (15-17.03.2024) z pierwszą ściółką	300,00 PLN
Każdy dodatkowy rozpoczęty dzień wynajęcia boksu	100,00 PLN
Kaucja za sprzętowanie boksu	50,00 PLN
(zwracana przy wyjeździe w sytuacji kiedy zawodnik pozostawia czysty boks –bez ściółki)	

Uwaga! Prosimy zabrać ze sobą przenośne żłoby dla koni.

WPISOWE:

KLASA L	250 PLN
KLASA P	250 PLN
KLASA N	250 PLN
KLASA C	300 PLN
KLASA CC	350 PLN
KLASA MASTERS	350 PLN

OPŁATY DODATKOWE:

Każda zmiana na liście startowej po opublikowaniu list	100,00 PLN
<small>(jednak nie później niż na godzinę przed rozpoczęciem konkursu, którego dotyczy zmiana)</small>	

OPŁAT NALEŻY DOKONYWAĆ NA RACHUNEK BANKOWY WEP

(UWAGA! Warunkiem przyjęcia zgłoszenia jest uiszczenie opłaty na wskazany rachunek bankowy, najpóźniej w terminie zgłoszeń)

DANE DO PRZELEWU PONIŻEJ:

Working Equitation Polska
ul. Zwycięska 2
53-033 Wrocław

Numer rachunku dla wpłat w PLN: 68 1090 1522 0000 0001 4428 9924

Numer rachunku do wpłat EUR: IBAN: PL90 1090 1522 0000 0001 4429 0013

SWIFT CODE: WBKPPLPP

14. INFRASTRUKTURA

HALA KONKURSOWA – wymiary 72 m x 36 m, podłoże piasek kwarcowy z włókniną

HALA TRENINGOWA – wymiary 60 m x 20 m, podłoże piasek kwarcowy z włókniną

PLAC OTWARTY - wymiary 75 m x 34 m, podłoże piasek kwarcowy z włókniną

KRYTY LONŻOWNIK – średnica 25 m, podłoże piasek kwarcowy z włókniną

BOKSY – wymiary 3 m x 3 m, stajnia namiotowa, przy stajni kran z wodą i teren zielony

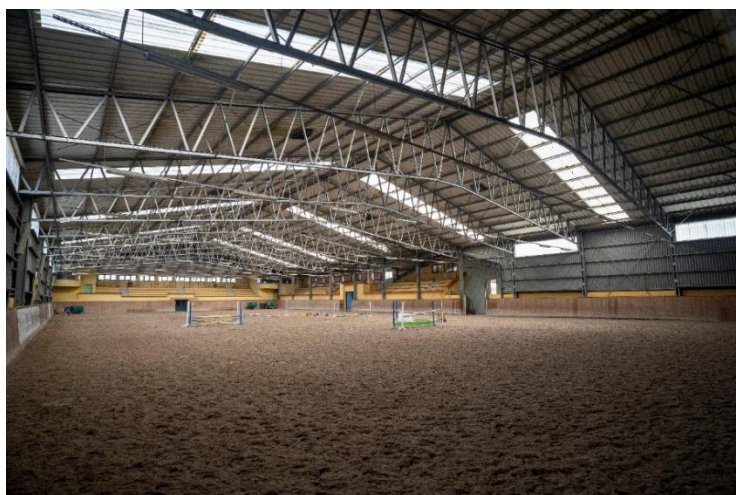

Hala konkursowa 72 m x 36 m



Hala treningowa (rozprężalnia) 60 m x 20 m

15. DODATKOWE INFORMACJE:

Organizator nie ponosi odpowiedzialności za zaistniałe szkody, wypadki i kradzieże.

Regulaminy dostępne na stronie: <https://workingequitation.pl/regulaminy/>

Propozycja zakwaterowania :

- 1) AGRO Obiekt Hotelowy, ul. Zwycięska 4, 55-033 Wrocław (450m)
- 2) Hotel Bacero***, ul. Ołtaszyńska 107, 53-034 Wrocław (750m)
- 3) Hotel Novotel Wrocław***, ul. Wyścigowa 35, 53-011 Wrocław (1700m)
- 4) Hotel Ibis Budget Wrocław Południe*, ul. Wyścigowa 35A, 53-011 Wrocław (1700m)
- 5) Hotel Bielany***, ul. Klecińska 3, 55-040 Bielany Wrocławskie (3300m)